

VR-NetWorld-Software auf eine Folgekarte (VRNW-Card) umstellen. ab Version 6.xx

Damit VR-NetWorld-Card ordnungsgemäß funktioniert sind einige Voraussetzungen notwendig:

- mind. VR-NetWorld-Software 5.0
- Chipkartenleser mit eigener Tastatur (Klasse 2 Leser)
- min. Treiber-Version 6.9.12 von REINER cyber Jack

Starten Sie die VR-NetWorld-Software und wechseln Sie im linken Navigationsbaum „Baumansicht Mandant“ (roter Kasten mit Pfeil) in die Sparte „Bankverbindungen“.

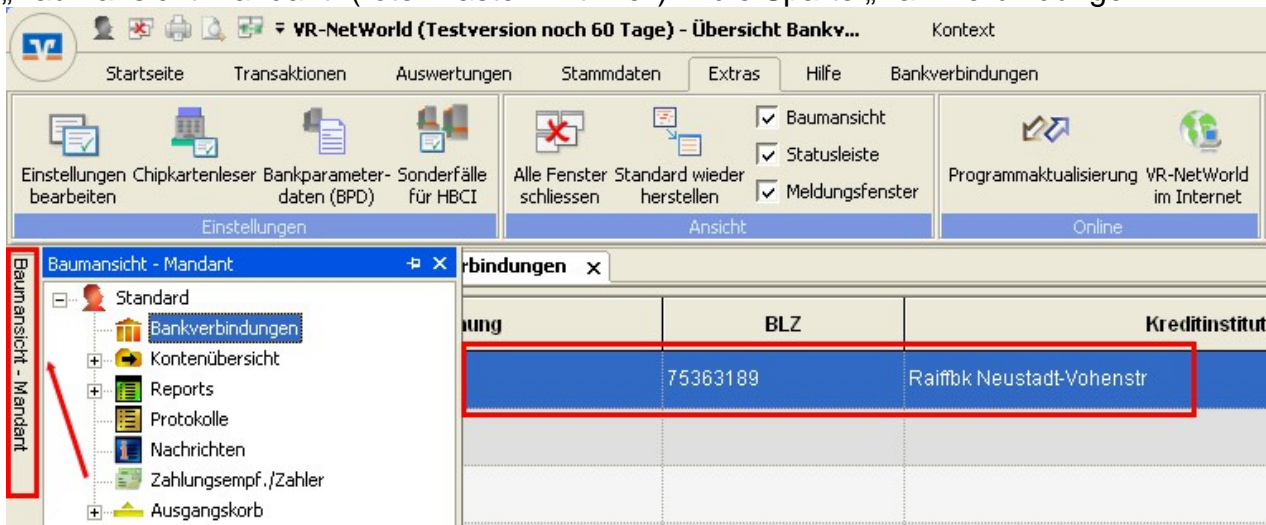

Hier wählen Sie die betreffende Bankverbindung aus.

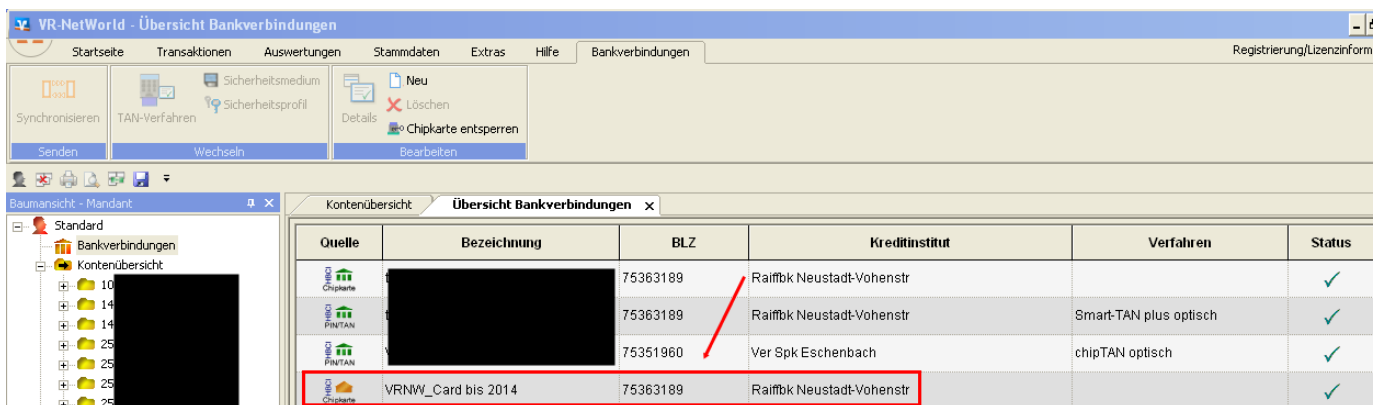

Um die aktuelle Bankverbindung zu bearbeiten, klicken Sie mit der rechten Maustaste auf die ausgewählte Bankverbindung im rechten Fenster der VR-NetWorld-Software.

In der sich öffnenden Auswahl klicken Sie mit der linken Maustaste auf „Bearbeiten“. Sie werden aufgefordert die VR-NetWorld-Card einzulegen.



Legen Sie jetzt bitte die **alte Karte** ein und geben Sie am Chipkartenleser Ihre PIN ein.



Dann öffnet sich das Fenster „Bankverbindung bearbeiten“.

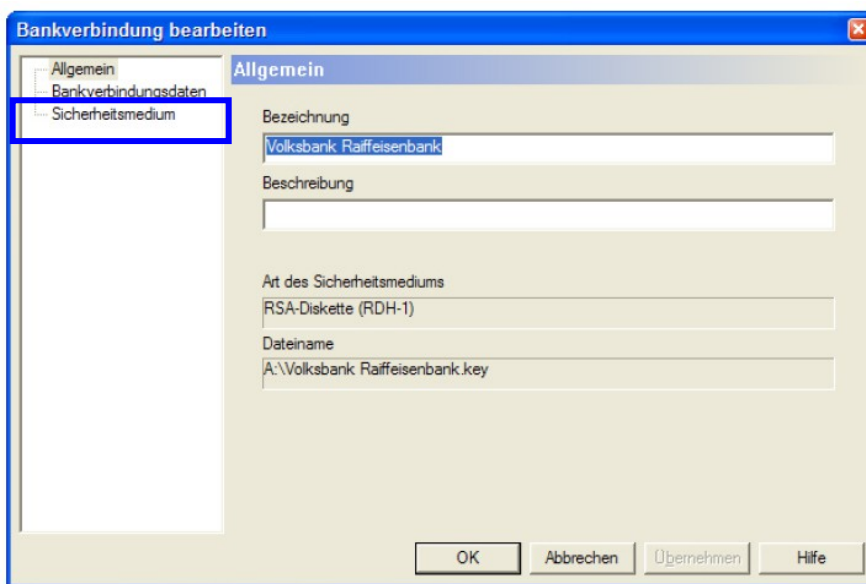

In diesem Fenster können Sie Ihre bestehende Bankverbindung bearbeiten.

Klicken Sie zunächst im linken Menübaum auf „Sicherheitsmedium“, um die vorgegebenen Daten der Bankverbindung zu bearbeiten.

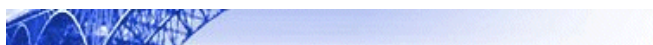



In der Tabelle werden die auf dem Sicherheitsmedium vorhandenen Kennungen, deren Bankleitzahl, das Übertragungsprotokoll und die dazugehörige URL oder IP-Adresse aufgelistet.

Bei der Bearbeitung des Sicherheitsmediums wird die durch gesetzten Haken ausgewählte Kennung genutzt.

Hier stehen Ihnen vier Aktionen zur Verfügung:

- 1.) **Neu auslesen:** Liest die Daten der Benutzerkennung zur Information aus dem Sicherheitsmedium aus.
- 2.) **PIN ändern:** Öffnet ein Fenster zum Ändern Ihrer PIN auf der Diskette Chipkarte (Nur bei Chipkarten, die diese Möglichkeit unterstützen).
- 3.) **Karte entsperren:** Bei dreimaliger Falscheingabe der Karten-PIN, kann mit diesem Button und durch Eingabe der PUK die Karte wieder entsperrt werden.
- 4.) **Sicherheitsmedium austauschen:** Hier haben Sie die Möglichkeit zu einer bestehenden Bankverbindung, ein Sicherheitsmedium auszutauschen z.B. bei Defekt oder Ablauf des Sicherheitsmediums (z.B. VR-NetWorld-Card). Beim Klick auf den Button öffnet sich nachfolgendes Hinweisfenster.

Klicken Sie auf die Schaltfläche [Sicherheitsmedium austauschen].
Es erscheint folgende Meldung.

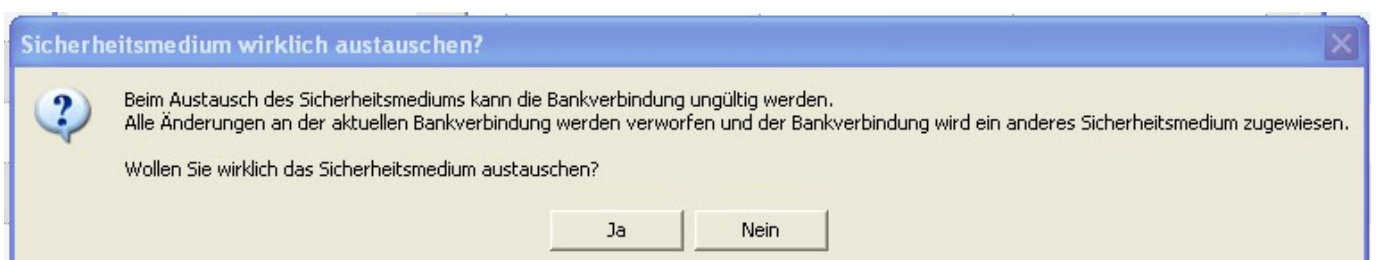

Bestätigen Sie die Meldung mit „**Ja**“, um das Sicherheitsmedium auszutauschen.



Jetzt entfernen Sie die **alte Karte** und stecken dann die **neue VR-NetWorld-Card** in den Chipkartenleser.

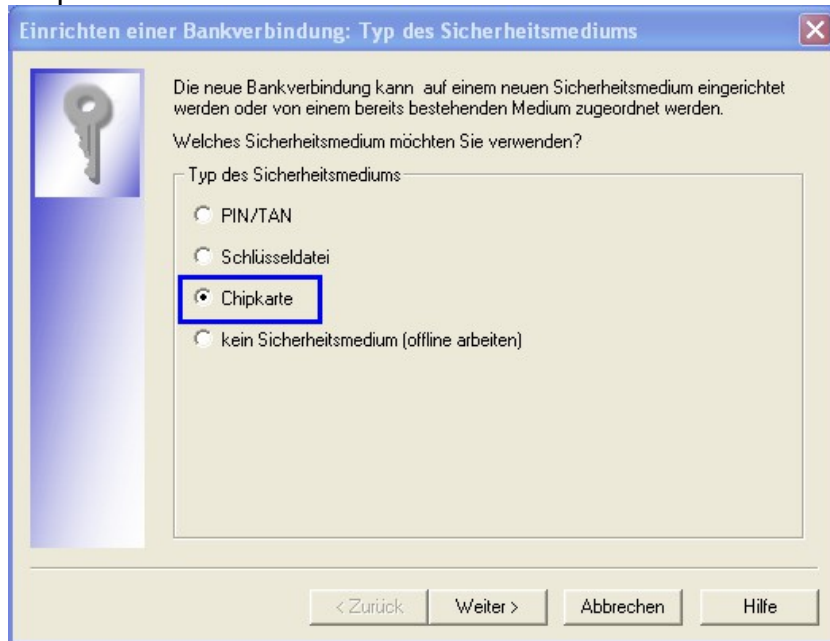

Es erscheint die Auswahl des neuen Sicherheitsmedium. Wählen Sie hier „Chipkarte“ aus und klicken auf „Weiter“.

Sie werden aufgefordert die VR-NetWorld-Card einzulegen. Es muss die **neue Karte** eingelegt sein. Geben Sie am Chipkartenleser die PIN für Ihre **neue Karte** ein.

Hinweis:

Bei der für die neue Karte mitgelieferten PIN, handelt es sich um eine voll funktionsfähige HBCI-PIN.

Aus Sicherheitsgründen sollte diese PIN nach der Kartenumstellung auf Ihre persönliche, **6-stellige** , HBCI-PIN geändert werden.



Einrichten einer Bankverbindung: Bankverbindung wählen

Wählen Sie eine der im Sicherheitsmedium enthaltenen Bankverbindungen oder legen Sie eine neue in diesem Sicherheitsmedium an:

	Kennung	Bankleitzahl Filiale	Dienst	Adresse
<input checked="" type="checkbox"/>	6726710813001051177	75363189	TCP/IP	hbci01.fiducia.de
<input type="checkbox"/>	<verfügbar>			

< Zurück **Weiter >** Abbrechen Hilfe

In der Tabelle werden die auf dem Sicherheitsmedium vorhandenen Kennungen, deren Bankleitzahl, das Übertragungsprotokoll und die dazugehörige URL oder IP-Adresse aufgelistet.

Bei der Bearbeitung des Sicherheitsmediums wird die durch gesetzten Haken ausgewählte Kennung genutzt.

Hier mit **weiter** bestätigen !

Einrichten einer Bankverbindung: Angaben zur Bankverbindung

Hier können Sie die Informationen aus Ihrem Sicherheitsmedium nochmals kontrollieren und bei Bedarf auch ändern.

Sicherheitsmediumdaten

Bankleitzahl ...

Kreditinstitut

Benutzerkennung

URL/IP-Adresse Umgehung

Komm. Dienst

Schlüsselstatus

Kunden-ID

Ändern

< Zurück **Weiter >** Abbrechen Hilfe

In den „Angaben zur Bankverbindung“ können keine Änderungen vorgenommen werden.

Nur mit **weiter** bestätigen !

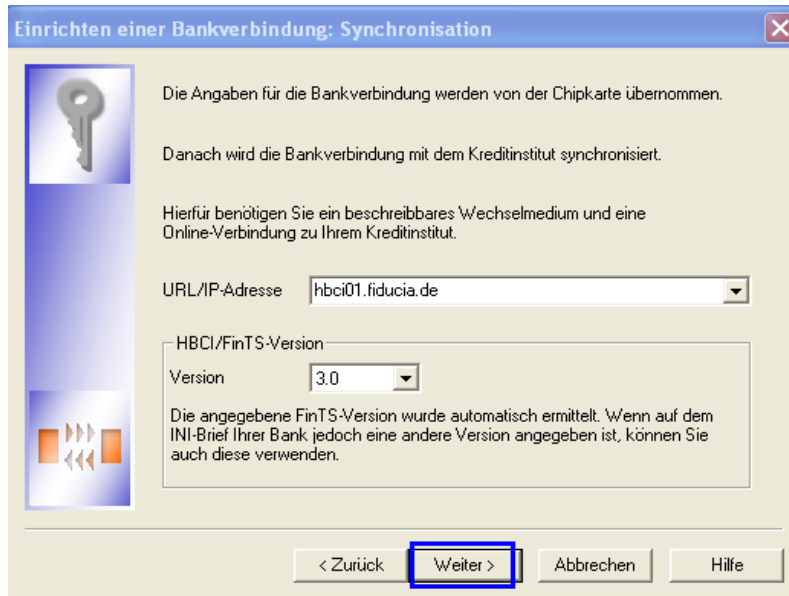

URL/IP-Adresse unverändert beibehalten.

Die HBCI/FinTS-Version, kann nicht verändert werden.

Nur mit **weiter** bestätigen !

Es erscheint die Maske zur Synchronisation der Bankverbindung. Sendevorgang mit „**Ja**“ bestätigen.

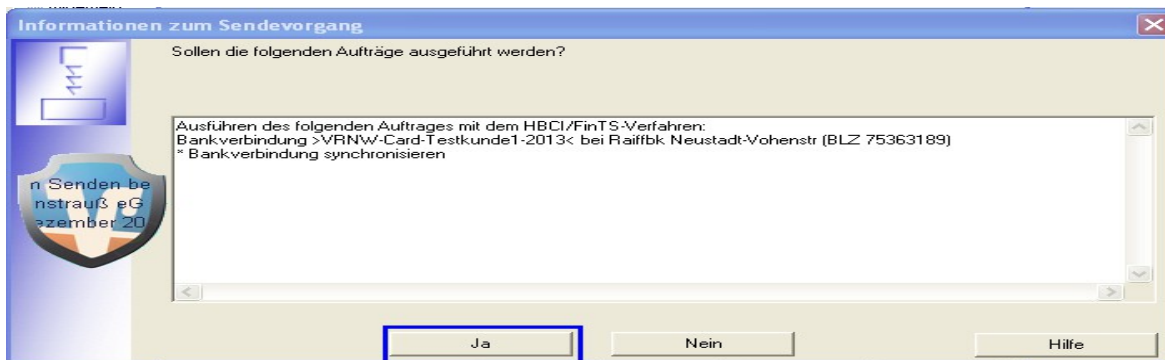

Das Programm stellt nun eine Internetverbindung zu Ihrer Bank her, um die Schlüssel mit der Bank auszutauschen.

Sollte es während der Übertragung zu einem Verbindungsabbruch kommen, durch den Ihre Daten nicht abgeglichen werden können, (erkennbar am gelben Kreis hinter der Bank-Verbindung), können Sie den Schlüsselaustausch jederzeit wiederholen, indem Sie mit der rechten Maustaste das Kontextmenü zur Bankverbindung öffnen und hier den Punkt „**Synchronisieren**“ auswählen. Der Schlüsselaustausch wird dann erneut durchgeführt.



Sie werden aufgefordert die VR-NetWorld-Card einzulegen. Es muss die **neue Karte** eingelegt sein. Geben Sie am Chipkartenleser die PIN für Ihre **neue Karte** ein. Bei der Auftragsausführung wird die PIN mehrmals abgefragt.



Wenn alles erfolgreich verlief, **„Fenster schließen“**.

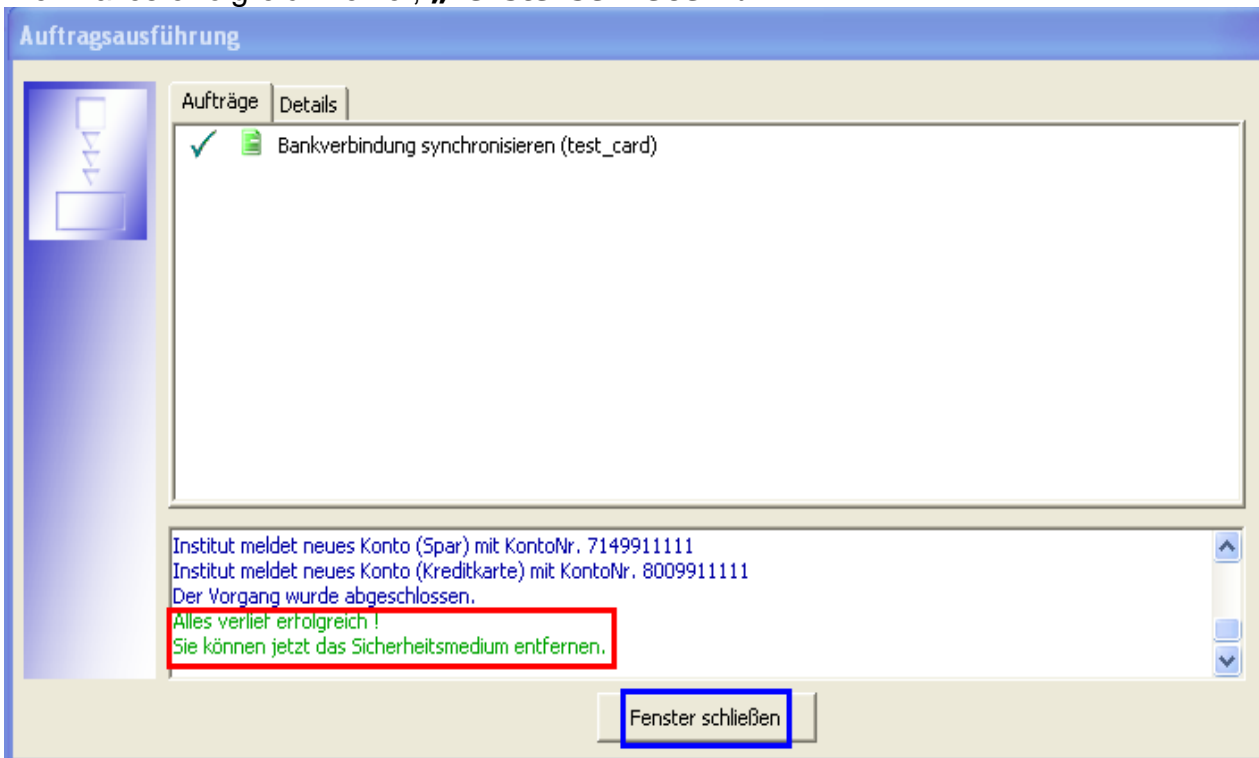

Die Angaben zur Bankverbindung mit **„Weiter“** bestätigen.

Einrichten einer Bankverbindung: Angaben zur Bankverbindung

Das Einrichten der Bankverbindung ist abgeschlossen.
Die neue Bankverbindung wurde erfolgreich mit dem Kreditinstitut synchronisiert.
Falls Ihre Bank Kontoinformationen sendet, wurden auch die dazugehörigen Konten bereits eingerichtet.

Sicherheitsmediumdaten

Bezeichnung test_card

Beschreibung test_card

Sicherheitsmedium bestehende Chipkarte verwenden

Bank 75363189
Raiffbk Neustadt-Vohenstr

Benutzerkennung 6726710813001051177

URL/IP-Adresse hbc01.fiducia.de

< Zurück Weiter > Hilfe

Die Zusammenfassung mit **„Fertig stellen“** bestätigen.

Einrichten einer Bankverbindung: Zusammenfassung

Das Einrichten der Bankverbindung ist jetzt abgeschlossen.
Die Bankverbindung von der Chipkarte wurde übernommen.
Die neue Bankverbindung wurde erfolgreich mit dem Kreditinstitut synchronisiert.
Falls Ihre Bank Kontoinformationen sendet, sind auch die dazugehörigen Konten bereits eingerichtet worden.

INI-Brief drucken

< Zurück Fertig stellen Hilfe

Sie werden aufgefordert die neue VR-NetWorld-Card einzulegen. Es muss die **neue Karte** eingelegt sein. Geben Sie am Chipkartenleser die PIN für Ihre **neue Karte** ein.

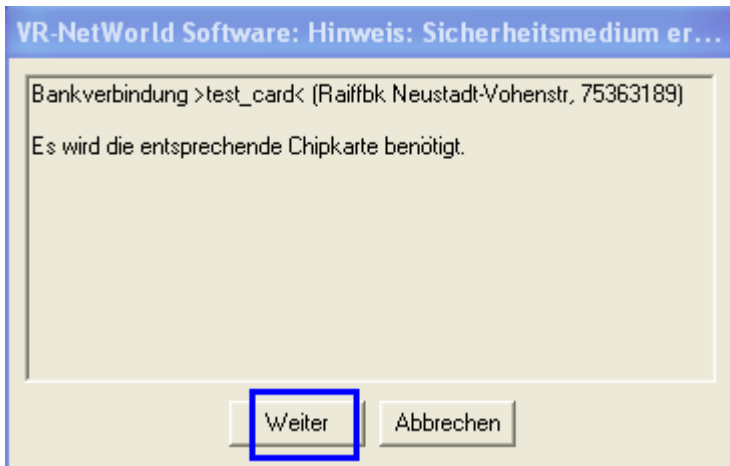

Den Punkt „Userparameterdaten anzeigen“ markieren und mit „**OK**“ bestätigen.

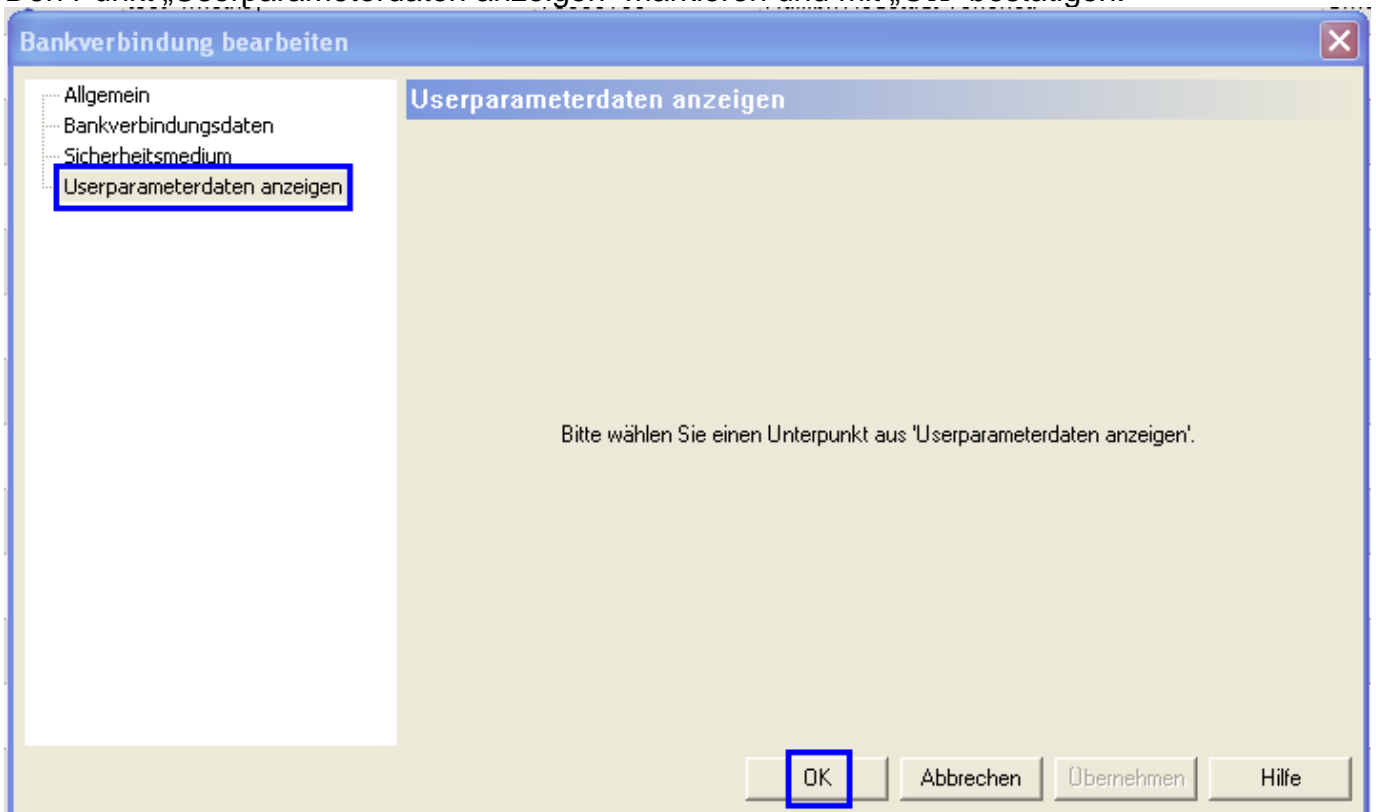

Der Vorgang ist abgeschlossen !

Ihre Bankverbindung ist auf die neue VR-NetWorld-Card umgestellt !

